Heerlen Stadskrant

December 2021

Zijn we weer!

Onze nieuwe **publiekshal**

8

Niet alleen tijdens de kerst

10

Toekomst in één oogopslag

5

Een verborgen parel om de hoek!

Herkent u dit? Op vakantie bezoekt u met regelmaat kastelen en monumenten. Maar wist u dat bij u om de hoek één van de mooiste, best bewaarde en meest toegankelijke kastelen van Europa ligt? Ja, écht. Kasteel Hoensbroek!

Alvast even binnenkijken?

Bezoek het Virtueel Kasteel en speel de Schatjacht op virtueelkasteel.nl

Kasteel Hoensbroek wordt daarom elk jaar door vele duizenden toeristen bezocht en is dit jaar zelfs genomineerd voor de landelijke Museumprijs 2021. En om dit te vieren bieden we u als Heerlenaar graag een speciale feestkorting om het kasteel te (her)ontdekken.

Eeuwenoude kasteelverhalen

Dwaal door de meer dan veertig authentieke kamers van Kasteel Hoensbroek waar de eeuwenoude verhalen van de vroegere bewoners tot leven worden gewekt.

Een dagje uit voor jong & oud

Ontdek alles over de opmerkelijke architectuur van het kasteel en de kasteelbewoners door de eeuwen heen. Bibber in de beruchte kerker of beklim de Middeleeuwse toren. Neem een selfie in een schandpaal op de binnenplaats en aanschouw een heus 'kotsgat'. U ontdekt het kasteel via een leuke familietocht of een rondleidingsboekje.

Feestkorting

Een extra gunstige familiekaart kost maar € 25 i.p.v. € 38,50 voor 2 volwassenen en 2 kinderen (4-12 jaar). Gebruik de kortingscode: **stadskrantfamilie.** Max 1 per bestelling.

De extra gunstige toegangskaart voor volwassenen kost maar € 8,75 i.p.v. € 13,50 per persoon. Gebruik de kortingscode: **stadskrant.** Max. 2 per bestelling.

Deze kortingen zijn uitsluitend geldig t/m 28 februari 2022 én als u uw tickets online koopt via **kasteelhoensbroek.nl.** Korting is niet geldig aan de kassa.

Stadskrant 2021 december_6_DEF.indd 1 30-11-2021 09:50

Column van onze burgemeester

Lieve Heerlenaren,

‘Zijn we weer!’ staat op de voorkant van deze Stadskrant. En inderdaad, de Stadskrant is terug! Na zes jaar afwezigheid ‘vieren’ we met dit kersverse exemplaar dat we er weer zijn om u als inwoner te informeren over wat er allemaal gebeurt in ons prachtige Heerlen. Zo maar thuisbezorgd op de mat, bij maar liefst 46.500 huishoudens!

‘Is dat nog nodig in deze gedigitaliseerde tijd?’ vraagt u zich wellicht af. ‘Ja’, is daarop mijn volmondige antwoord. De snel veranderende maatschappij brengt soms ook haast en vluchtigheid met zich mee. Sociale media zijn een aanwinst, tegelijkertijd zijn niet alle Heerlenaren even handig met de Sociale media. En volgen ons dus niet via deze kanalen. Daarnaast vind ik het soms ook lekker om gewoon even te gaan zitten met een kop koffie of thee en een krantje erbij. Niet? Vandaar de nieuwe Stadskrant dus! 2.0 welteverstaan!

Wat heeft deze Stadskrant 2.0 u te bieden? Veel! Maar liefst twaalf pagina’s boordevol informatie, nieuwtjes en praktische zaken. Maar u vindt ook verdieping in artikelen over duurzaamheid, maatschappelijke kwesties en bijvoorbeeld veiligheid.

Toch kan ik me voorstellen dat u wellicht, bij of na het lezen van deze eerste Stadskrant, denkt: ‘Hmm..., goed initiatief, maar dit-en-dit mis ik’. Schroom niet ons dat te laten weten. Deze Stadskrant is er voor u, samen maken we er de beste versie van! Heeft u een idee, vraag of voorstel? Mail dan naar: **stadskrant@heerlen.nl.**

Tot slot, mensen met de nee-nee-sticker kunnen de Stadskrant ophalen bij onze publieksbalie.

Ik wens u veel leesplezier!

Roel Wever

Colofon

Uitgave december 2021

www.heerlen.nl
045 - 560 50 40

facebook.com/gemeenteheerlen
twitter@gemeenteheerlen
instagram: Heerlenis

De volgende Stadskrant verschijnt februari 2022. Aan de tekst van deze Stadskrant kunnen geen rechten worden ontleend. Opmerkingen of vragen over de Stadskrant kunt u doorgeven via **stadskrant@heerlen.nl**.

Gemeente **Heerlen**

KIEKJE

Kindercollege

Dinsdag 23 november is het nieuwe Kindercollege van Heerlen geïnstalleerd! Het college van Burgemeester en Wethouders hebben Ege, Hasan, Imke en Dozvan officieel benoemd tot kinderburgemeesters en kinderwethouders van Heerlen. Zij denken en helpen mee in het activiteitenprogramma voor kinderen in hun buurt. Ook zijn ze aanwezig bij officiële gelegenheden. We wensen hen heel veel succes en plezier het komende jaar.

Toen wordt nu

Zoals vanouds is het nooit stil in Romeins Heerlen. Het hedendaagse Heerlen werkt aan de toekomst en het Romeinse verleden krijgt daarin een prominente plek. Midden in de stad in het Romeins Kwartier: daar wordt archeologie een belevenis van nu.

Het doel is om het rijke Romeinse verleden terug te brengen in het straatbeeld, in de harten van Heerlenaren en in het bewustzijn van iedere bezoeker. Er komen nieuwe gebouwen zoals het stadskantoor met stadstuinen, een nieuw Romeins Museum en de herinrichting van straten en pleinen. Niet met oude zuilen en poorten, maar juist modern. Met als doel om het Romeinse verleden te zien, te voelen en te beleven.

In het Romeins Kwartier in Heerlen ontdekt u een stad onder de stad. Vlak onder uw voeten ligt Coriovallum, een Romeinse nederzetting van formaat. Door dieper te graven in het verleden komt tweeduizend jaar geschiedenis aan de oppervlakte. Hier ontdekt u het ontstaan van de stad op het kruispunt van de twee belangrijke Romeinse wegen, Via Belgica en Via Traiana, waar het badhuis is gebouwd.

Nieuw Romeins Museum

Belangrijk onderdeel van het nieuwe Romeinse Kwartier is dit badhuis; het oudste stenen gebouw van Nederland. Om dit goed te behouden en inspirerend te presenteren is er voor dit Rijksmonument een nieuw gebouw noodzakelijk. Met het nieuwe Romeins Museum willen we het Romeins verleden op een unieke wijze weer bereikbaar maken voor iedereen. De bouw- en sloopwerkzaamheden van het huidige Thermenmuseum starten waarschijnlijk in 2023.

In het museum kunt u letterlijk in de voetsporen van de Romeinen treden, kunt u het hectische alledaagse leven achter u laten en u onderdompelen in de romantiek van de archeologie en de Romeinse cultuur. Op deze plek ontmoet u letterlijk onze Romeinse geschiedenis.

Stad onder de stad

Op weg naar klimaatneutraal

Met 1.000 bomen vergroenen we onze stad

Deze winter en volgend najaar plant de gemeente Heerlen verspreid over de stad 1.000 zogenaamde 'klimaatbomen'. Dat doen we om effecten van klimaatverandering te bestrijden en het prettiger te maken voor onze inwoners. Er zijn al heel wat plekken voor de bomen gezocht en gevonden. Die kunt u vinden op een kaart. Mist u nog mooie plekjes in onze planning? Laat het ons dan weten!

Dat het heter wordt en vaker flink regent hebben we gemerkt. Zeker in een omgeving met veel asfalt en steen. Meer groen helpt. Bomen houden plekken met veel steen koeler. Ze helpen om water in de bodem te laten doordringen en nemen CO_2 op en houden dat vast. Daarnaast hebben ze een positief effect op insecten en vogels … en op hoe wij ons als mensen voelen.

Plantplekken

Daarom heeft het gemeentebestuur afgesproken dat we 1.000 flinke bomen gaan planten. Liefst op plekken waar nu bestrating is – 600 van de 1.000. En bij voorkeur in de buurt van kwetsbare groepen mensen: de eenzame ouderen en kinderen.

Kaart

Zo hebben we al heel wat plekken voor bomen gezocht en gevonden. Daarbij houden we rekening met de beschikbare ruimte en de aanwezigheid van zonnepanelen, kabels en leidingen. Al die (voorlopige) plekken zijn te vinden op een kaart op onze website: **heerlen.nl/1000bomen.** Neem een kijkje om te weten of er ook bij u bomen gepland zijn. En mist u nog een mooie plek in onze planning. Mail dan een suggestie naar **1000bomen@heerlen.nl**. Dan onderzoeken we of die plek ook geschikt is en we ze kunnen meenemen.

DUURZAAMHEID OP EEN RIJ

De gemeente Heerlen wil zich nadrukkelijk inzetten voor een leefbare, duurzame wereld. Naast de 1.000 klimaatbomen stimuleren we ook groenere tuinen. Zorgen we voor een groener centrum. Maar we willen ook duurzame energie opwekken en zorgen dat bewoners zonnepanelen kunnen leggen. We willen meer grondstoffen uit afval gebruiken. En zorgen dat we beter klaar zijn voor de effecten van klimaatverandering, zoals de wateroverlast. Want dat raakt ons allemaal. Wat we doen en nog willen doen, staat nu overzichtelijk bij elkaar op onze speciale webpagina **heerlen.nl/duurzaamheid.**

1000

Goede voornemens voor 2022

Tegels eruit, groen erin!

In ruil krijgt u *GRATIS* planten en tuinadvies

Denkt u er misschien al langer aan om uw stenen tuin te vergroenen? Wilt u meer van uw tuin genieten; mooie bloemen en planten? En koeler zitten tijdens een hete zomer? Of wilt u iets doen aan de opwarming van de aarde en niet langer het water het riool in laten lopen? Haal dan een deel tegels of grind uit de tuin. Dan krijgt u van ons in ruil gratis planten en gratis tuinadvies via Operatie Steenbreek. Samen kunnen we veel bereiken!

Zo'n 35 inwoners uit onze gemeente kwamen vorig jaar enthousiast op deze actie af. Een daarvan was Patrick. Hij sprong meteen op deze actie, toen hij bij een harde regenbui weer eens het water het riool in zag spoelen: "Ik dacht vroeger vooral aan het onderhoud, maar nu denk ik ook aan de natuur en de gevolgen van de klimaatverandering. Via het vergroenen van je tuin kun je hierin iets betekenen. Kleinschalig, maar alle beetjes helpen! En sinds dit voorjaar genieten we al van de mooie bloemetjes. We hebben nog steeds een simpele tuin, maar zo veel mooier en leuker! En het advies en de planten zijn gratis. Het is echt een 'steen'goede actie!"

Hiermee hebben we het begin gemaakt om onze buurten te vergroenen. Maar we gaan weer aan de slag en we hopen dat dan nog meer mensen meedoen. U kunt zich nu al inschrijven voor de eerste ronde in het voorjaar. Doet u net als Patrick mee?

Alle beetjes helpen!
Helpt het aanpassen van zo'n klein tuintje wel? Jazeker! Uit onderzoek blijkt dat de toename van verharding echt negatieve effecten heeft op mens, dier en natuur. We merken allemaal dat ons klimaat verandert. Steeds vaker hebben we te maken met enorme regenbuien, hitte of een lange periode van droogte. Riolen die het vele water niet aankunnen, straten of kelders die onder water lopen. En langdurige hitte leidt bij veel mensen tot gezondheidsklachten.

Verharding is een van de belangrijkste oorzaken hiervan. En zo'n 40% van de 'stenen' omgeving is in het bezit van particulieren. Ondanks alle maatregelen van gemeenten en waterschappen in Nederland hebben we dus uw hulp nodig. Alle kleine beetjes samen kunnen een groot effect hebben! Helpt u mee om samen het verschil te maken? Schrijf u nu in via **heerlen.nl/steenbreek**. Of direct bij **cnme.nl.**

'steen'goede actie:

HOE WERKT HET?

1. Meld u aan voor de actie via **heerlen.nl/steenbreek** of via **cnme.nl.**
2. Het Centrum voor Natuur- en Milieueducatie (CNME) maakt met u een afspraak en bekijkt samen met u uw wensen, welke planten het beste bij uw tuin passen en het ontwerp.
3. U kunt na dit advies kiezen uit meerdere plantenpakketten. Ze zijn voldoende voor het aanplanten van **maximaal 12 m² groen.**
4. U haalt uw plantenpakket op bij u in de buurt tijdens een vooraf bepaald ophaalmoment.

Kleinschalig, maar alle beetjes helpen! En sinds dit voorjaar genieten we van al die mooie bloemetjes.

Heerlen-Centrum in de maak

Rechts ziet u de plattegrond van Heerlen-Centrum in de maak. Deze plattegrond brengt álle geplande en afgeronde projecten in het centrum van de stad in kaart. In één oogopslag kunt u zien wat we waar aan het doen zijn. Want dat we met veel daadkracht en positiviteit aan het centrum van onze stad aan het bouwen zijn, weet u waarschijnlijk al. Het centrum van Heerlen is in de afgelopen jaren al positief veranderd, maar natuurlijk kan het nog beter. Bewoners, ondernemers en bezoekers van onze prachtige stad verdienen een mooi, schoon en levendig centrum, waar ze zich thuis voelen.

Handen uit de mouwen
Daarom steekt Heerlen de handen uit de mouwen en werken we hard aan de leefbaarheid van onze binnenstad, ook als centrum van Parkstad. Bij al deze projecten houden we rekening met de toekomst, maar er is ook aandacht voor het verleden. Want dat verleden van Heerlen heeft ons gevormd tot wie we nu zijn. We investeren in nieuwe woningen, vervangen asfalt voor meer groen en creëren voorzieningen zoals een nieuw stadskantoor, zwembad en poppodium. Deze plannen kunnen we niet alleen uitvoeren, daarom werken we nauw samen met het Ministerie BZK, Provincie Limburg, IBA Parkstad en Stadsregio Parkstad Limburg. Samen met hen, maar ook alle andere partners, bewoners, ondernemers, bezoekers, bedrijven en organisaties maken we de stad. Wilt u meer weten over (de projecten in) het centrum? Kijk dan op: heerlen.nl/centrum.

heerlen.nl/centrum

Stadskrant 2021 december_6_DEF.indd 5

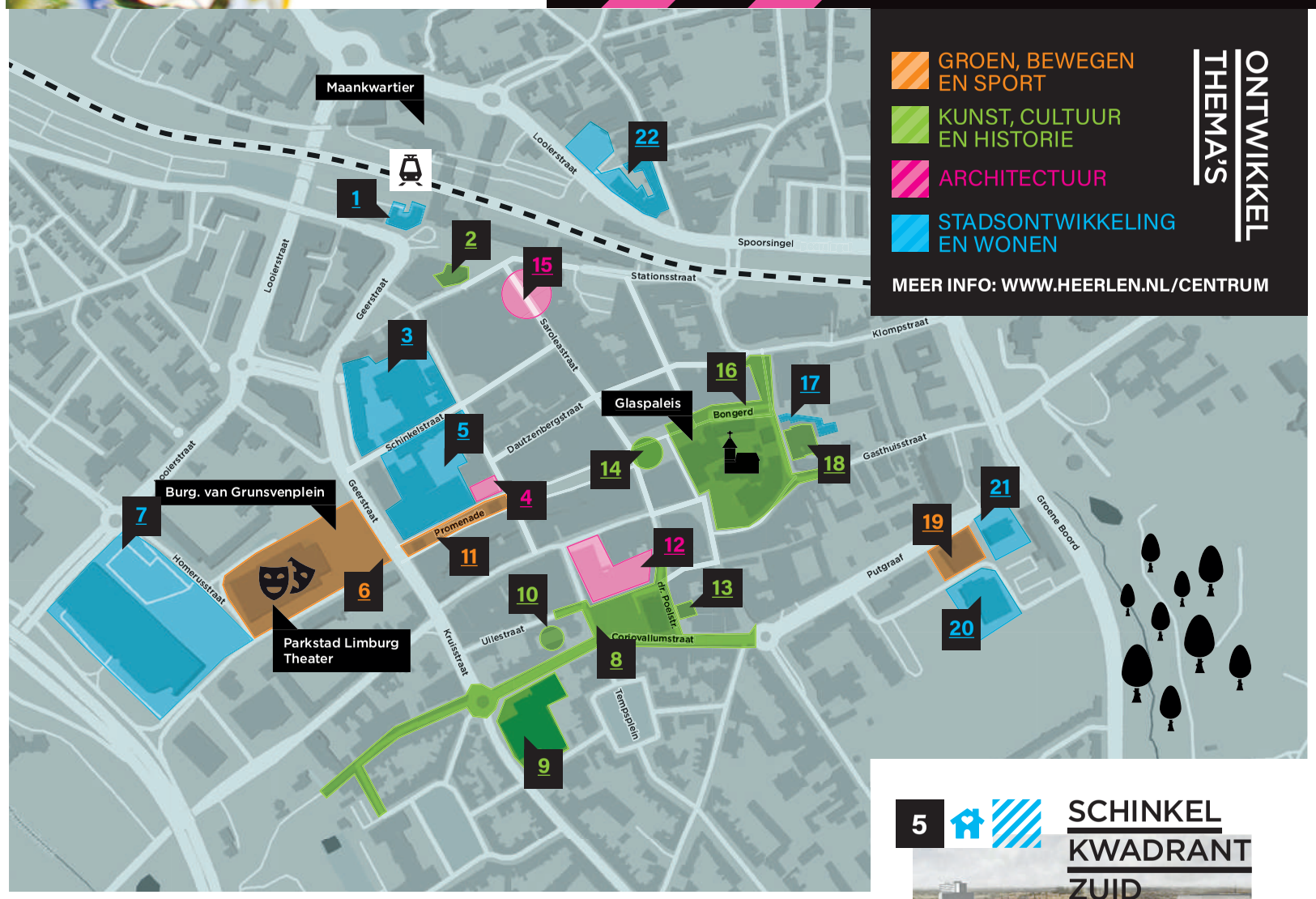

GROEN, BEWEGEN EN SPORT
KUNST, CULTUUR EN HISTORIE
ARCHITECTUUR
STADSONTWIKKELING EN WONEN

ONTWIKKEL THEMA'S

MEER INFO: WWW.HEERLEN.NL/CENTRUM

WAAR WERKEN WE AAN?

1 FIETSEN-STALLING MET WONINGBOUW

Een bewaakte en overdekte fietsenstaling grenzend aan het mooie Maankwartier.

2 ROYAL & RIVOLI

Een nostalgische plek van 5.000 m² voor filmcultuur & creativiteit.

3 SCHINKEL KWADRANT NOORD

Nieuwe woningen komen op de plek van nu nog leegstaande kantoren en winkelruimtes.

4 VOORMALIGE BOEREN-LEENBANK

Dit gemeentelijk monument is in oude luister hersteld, inclusief zes appartementen.

5 SCHINKEL KWADRANT ZUID

Leegstand maakt plaats voor 98 woningen in een mooie, groene omgeving.

BURGEMEESTER VAN GRUNSVEN-PLEIN 6

Een groen en zeer duurzaam plein met ruimte voor ontspanning, beweging én evenementen.

'T LOON 7

Op verzoek van de eigenaar zoeken we samen naar hoe 't Loon nieuw leven in te blazen.

OPENBARE RUIMTE ROMEINS KWARTIER 8

Straten en pleinen worden opnieuw ingericht met een verwijzing naar ons Romeins verleden.

ROMEINS MUSEUM DE THERMEN 9

Een nieuw gebouw om ons Rijksmonument, het Romeinse badhuis, te bewaren en te presenteren.

10 ROMEINS KWARTIER

Hier bewondert u de indrukwekkende archeologie, maar proeft u ook de moderne sporen van het eeuwenoude erfgoed.

PROMENADE II 11

Stenen maken plaats voor een groene loper van 3.400 m² om te genieten en te spelen.

12 STADS-KANTOOR

Een nieuw stadskantoor met moderne uitstraling, dat perfect aansluit op het oude raadhuis.

NEDERLANDS MIJNMUSEUM 13

In dit voormalige oud-mijnwarenhuis luistert u naar de verhalen van onder- én bovengronds.

14 KIOSK DE WORSTEN-HEMEL

Een stadspodium voor vertier op hoog niveau zoals optredens en voordrachten.

ATELIER STADS REVISIE 15

Het atelier zorgt ervoor dat de gevels op de begane grond er ook weer mooi uitzien.

LANDSFORT HERLE 16

Landsfort Herle was in de Middeleeuwen de kern van huidig Heerlen: dat wordt op plekken meer zichtbaar.

17 SPORTHUIS DIANA

Van leeg winkelpand naar 36 instapklare studio's voor jongeren en jong afgestudeerden.

18 NIEUWE NOR

Een vernieuwd poppodium voor 750 muziekliefhebbers voor concerten, dance-avonden en nieuw talent.

CENTRUM ZWEMBAD 19

Een nieuw duurzaam zwembad voor jong en oud.

STUDENTEN CAMPUS HEERLEN 20

Een studentencampus met 150 woonunits in het voormalige Beddenhuis.

PUTGRAAF 210 NIEUWBOUW 21

Een transformatie: van kantoorpand naar 22 betaalbare huur-en/of koopwoningen.

WONINGBOUW SPOORSINGEL 22

Eigentijds wonen op deze plek met nu nog lelijke, leegstaande gebouwen.

30-11-2021 09:51

Stadskrant 2021 december_6_DEF.indd 6

30-11-2021 09:51

Stadskrant 2021 december_6_DEF.indd 7

60 bruidspaar

Meneer en mevrouw Lemmens - Van Bree waren in 2021 65 jaar gelukkig getrouwd.

“Wij zijn in Heerlen komen wonen om in de mijn te werken. Vanuit Sint Anthonis in Brabant was dat een hele stap. Nu zijn we drie (schoon)kinderen, twee kleinkinderen en vier achterkleinkinderen verder. Het bevalt ons supergoed in Heerlen, wij hebben nooit de behoefte gehad om terug te gaan naar Brabant.”

In 2021 vierden in Heerlen 263 bruidsparen hun 50-jarig huwelijk; 100 bruidsparen hun 60-jarig huwelijk; 36 bruidsparen hun 65-jarig huwelijk en maar liefst 5 bruidsparen hun 70-jarig huwelijk.
Proficiat en nog heel veel liefde gewenst!

HEERLENAAR IN HET HART

30-11-2021 09:51

De nieuwe publiekshal in het nieuwe stadskantoor

Cor Duijf heeft een adviesgesprek

“Ik vond de oude publiekshal eigenlijk niet slecht. De nieuwe is wel ruimtelijk. Vanuit alle kanten stroomt licht naar binnen. Dat is mooi. En door de planten, de kleuren en het vele hout voelt het warm aan. Ik hoop wel dat er nog iets gebeurt met de privacy aan het loket? Ik kon namelijk het gesprek van mijn buurvrouw horen. De muren zijn ook nog leeg. Ligt hier geen leuke uitdaging voor Heerlense kunstenaars? En hoor ik dat het toilet genderneutraal is? Ach, ik ben blij met elk toilet als ik moet. Desnoods het damestoilet. Prima dus dat er een toilet voor iedereen is.”

Chadidja Gemert komt een nieuw paspoort aanvragen

“Ik vond de oude publiekshal donker en saai. Deze ruimte heeft sfeer. Al voelt het met al die planten wel een beetje tropisch. Ik vind vooral de lampen erg mooi. Doordat de muren en kleuren verder basic zijn, vallen ze extra op. Dit is echt mijn smaak. Ook de trap. Prachtig is die! Een tip: ik zou de vergader-ruimtes iets meer dicht maken. Dat lijkt mij prettiger voor de mensen die er vergaderen.”

Luuk van Wijlick

Welkom in de warme huiskamer van de stad

Sinds 11 oktober is de publiekshal in het nieuwe Stadskantoor open. Binnenkort worden ook de kantoren in gebruik genomen. Wij nemen alvast een kijkje, praten met de architect en peilen de reacties van de eerste bezoekers. Kom gerust ook zelf eens kijken. Dit prachtige gebouw staat er voor iedereen.

Het Stadskantoor is een ontwerp van Luuk van Wijlick en Francine Houben van Mecanoo Architecten uit Delft. “Wij hebben allebei een sterke band met Heerlen”, vertelt Luuk. “Francine heeft hier gewoond en ik heb in Heerlen gestudeerd. Zuid-Limburg zit in ons bloed. Dat zie je terug in het Stadskantoor.”

“Ons doel was een zo compact mogelijk Stadskantoor te bouwen dat het prachtige Raadhuis van Peutz in zijn kracht zet. Een gebouw ook dat in ‘het landschap’ van Heerlen past. Door de kolos van 17 verdiepingen die hier stond, werd de binnenstad afgesloten en viel het Raad-huis in het niet. Beide gebouwen zijn nu vanuit alle invalshoeken zichtbaar. Ertussenin komen nog een pad en een mooie tuin. Ik hoop dat mensen hier straks graag afspreken om elkaar te ontmoeten.”

Familie

“Aan de buitenkant zie je aan de ramen dat het Raadhuis en Stadskantoor familie zijn van elkaar. Ook binnen zijn ze verwant, alleen ademen ze een andere sfeer”, vervolgt Luuk: “Het Raadhuis is statig. Het Stadskantoor is ontworpen als de warme huiskamer van de stad. Een plek waar iedereen op zijn gemak is. En er is nog een overeenkomst. Beide gebouwen hebben een multifunctionele hal met een monumentale trap/tribune die voor optredens gebruikt kan worden. Maar in het Stadskantoor dan wel met een goede akoestiek.”

Vanuit alle kanten stroomt licht naar binnen.

Omscholen leidt tot succes!

Mark werd schoonmaker, Johan vond een plek in de bouw.

De Bovengrondse Vakschool begeleidt sinds een half jaar mensen naar de vele openstaande vacatures in Zuid-Limburg. Er zijn namelijk veel werkzoekenden die geen passend werk vinden. Tegelijkertijd is het vooral in de techniek, logistiek en ICT sector lastig om geschikte werknemers te vinden. De vakschool wil dat met maatwerk en goede samenwerking met bedrijven, scholen en vakmensen doorbreken. En met succes! Ondertussen zijn de eerste kandidaten op weg naar een baan.

Vakschool voor iedereen

Aan de Passartweg in Heerlen-Noord zorgt de nieuwe vakschool voor verbinding. Het is een plek voor iedereen die een vak wil leren, werk zoekt, werk biedt of andere wijkbewoners wil ontmoeten. In de Vakschool komt het allemaal samen. Als deelnemer ontdekt u waar uw kwaliteiten liggen en welk vak bij u past. U kunt er een diploma of certificaat halen en de eerste stap zetten naar een baan. Ervaren vaklui, werkbegeleiders en mentoren zetten zich samen hiervoor in. Werkgevers kunnen lid worden en de lessen mee vormgeven om zo goede werknemers op te leiden. Dát is De Bovengrondse Vakschool.

Ook interesse?

De belangrijkste vraag nu is, wat wordt uw ambacht? Geïnteresseerde werkzoekenden en/of bedrijven kunnen zich melden via **bovengrondsevakschool.nl.**

WE INVESTEREN!

De gemeente vindt het belangrijk dat vraag en aanbod beter op elkaar aansluiten. Daarom subsidiëren we het project met € 500.000,- uit het Fonds Economische Structuurversterking van het Rijksprogramma Heerlen-Noord. De vakschool is een samenwerkingsverband tussen (nu nog) drie partijen: Werk voor Heerlen, WSP Parkstad en de Stichting Praktech.

Klusje doen. >> Heerlense Heitjes verdienen. >> Iets leuks kopen!

Vindt u het leuk om iets te doen voor en in uw eigen buurt? Een bankje opknappen of een prullenbak van lelijke stickers verlossen? Dan is 't Heerlens Heitje iets voor u. U downloadt de app, selecteert een klus en kunt aan de slag. De spullen die u nodig heeft om te klussen, zitten in een handige klusbox die u afhaalt op een van de vier punten verspreid over Heerlen.

Leuk voor iedereen!
Als beloning voor het doen van een klus, ontvangt u digitale heitjes in uw app. Die heitjes besteedt u bij een van de deelnemende lokale ondernemers. Zo rekent u een lunch, boek, coffee to go of flesje wijn af met heitjes. Leuk voor u, de lokale ondernemers en onze stad.

Ook meedoen?
Heeft u net als Elisabeth zin om aan de slag te gaan? Kijk dan op de website voor de link naar de app en de voorwaarden: **heerlen.nl/heitje.** Vragen kunt u sturen naar **heitje@heerlen.nl.**

We wensen u veel klusplezier!

Elisabeth uit Meezenbroek doet geregeld een klus en is heel enthousiast.

'Ik ben trots op waar ik woon. Blij dat ik door mee te doen mijn buurt mooier maak en iets kan betekenen voor mijn stad.'

WEL EN WEETJES

Afval scheiden loont!

Dat is de conclusie als we terugkijken op 7 jaar afval scheiden. Als we niet scheiden, zouden we nu twee keer zoveel moeten betalen om ons afval kwijt te raken. Daarom willen we er nog een schepje bovenop doen. We willen nog meer afval scheiden en het ook beter scheiden. En dan het materiaal uit het afval gebruiken als grondstof. Zo past 'afval' ook in onze ambities voor een duurzame en betere wereld. Ons nieuwe plan over hoe we om gaan met afval heet daarom ook het 'grondstoffenplan'. Lees er meer over op **heerlen.nl/grondstoffenplan.**

Hulp gevraagd voor StemWijzer

Op woensdag 16 maart 2022 zijn de gemeenteraadsverkiezingen. Voor de inwoners van Heerlen is dan een StemWijzer beschikbaar. Daarin komen maximaal 30 stellingen die iets zeggen over de belangrijkste onderwerpen die spelen in de stad. U kunt dan aangeven of u het eens of oneens bent met die stellingen. Na het invullen krijgt u meteen te zien welke partij het beste bij uw opvattingen past.

Stuur uw suggesties

Wij vinden het belangrijk dat u een goede keuze kunt maken straks en kunt meepraten over wat er speelt in de gemeente Heerlen. Daarom de vraag aan u: welke onderwerpen mogen er volgens u niet ontbreken in de StemWijzer? Waar moet onze gemeente zich straks mee bezighouden? Stuur voor 24 december uw suggesties voor de StemWijzer via **verkiezingenheerlen.stemwijzer.nl.**

Vrouwen veilig!

Orange the World
25 november was de Internationale dag tegen geweld tegen vrouwen. Een dag waarin we ook in Heerlen slachtoffers een extra hart onder de riem willen steken. Daarom werd ons nieuwe stadskantoor 16 dagen oranje verlicht, waarbij oranje staat voor de kleur van hoop.

1 op de 3
Wereldwijd krijgt één op de drie vrouwen te maken met geweld. In Nederland is dat zelfs 45% van de vrouwen en meisjes. Bij het merendeel van de mishandelingen en bedreigingen is de dader een bekende. We moeten de strijd tegen dit vrouwengeweld blijven aangaan! Wilt u meer weten of heeft u hulp nodig, dan kunt u dag en nacht terecht bij Veilig Thuis Zuid-Limburg, **veiligthuis.nl** of bel 0800-2000 (gratis). Ook als u twijfelt!

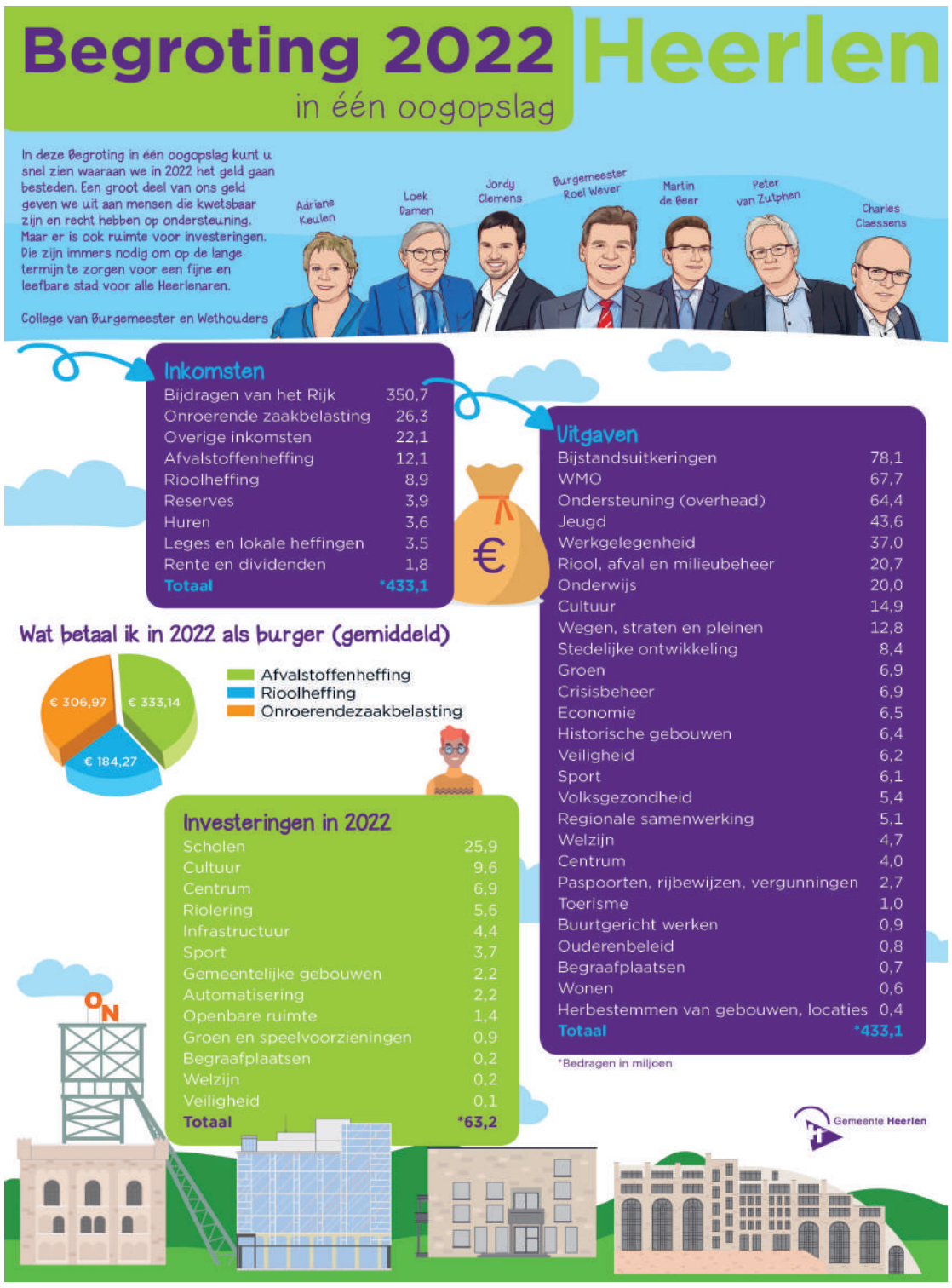

Eenzaam tijdens de kerstdagen?

Samen pakken we het aan. Genoeg alternatieven!

De kerstdagen komen eraan. Ziet u er tegenop? U bent niet de enige. Deze dagen van liefde, aandacht en gezelligheid zijn niet voor iedereen vanzelfsprekend helaas. De gemeente Heerlen vindt het heel belangrijk dat het goed gaat met u en wil daarom op verschillende manieren ondersteunen. Een ouderenadviseur of het meldpunt eenzaamheid zoekt samen met u naar een passende oplossing! En onze ervaring is: er ontstaan dan mooie dingen!

Samen tegen eenzaamheid

Eenzaamheid kan iedereen overkomen. In Heerlen hebben we aandacht voor elkaar en maken we het bespreekbaar. Daarom hebben we het Meldpunt Eenzaamheid. Samen kijken we wat nodig is om eenzaamheid te lijf te gaan. Iedere situatie vraagt om een eigen oplossing. En we weten dat het geen eenvoudig gespreksonderwerp is. Zeggen dat u moe bent of het druk hebt, lijkt meer geaccepteerd dan u eenzaam voelen. Maar samen pakken we het aan! Neem dus gerust contact op met ons meldpunt. Bij het meldpunt luisteren we met aandacht naar uw verhaal. Samen zoeken we een passende oplossing.

Bel 045 -560 40 04 (maandag t/m vrijdag van 8.30 tot 17.00 uur) of mail: samentegeneenzaamheid@heerlen.nl.

Contact met een ouderenadviseur

Iedere Heerlenaar vanaf 66 jaar kan via 045 - 711 15 51 bellen voor een afspraak met een van onze ouderenadviseurs. Samen wordt gekeken naar de mogelijkheden die er voor u zijn. Hierbij kunt u denken aan financiële regelingen waar u eventueel gebruik van kunt maken, advies over eventuele aanpassingen in uw woning of verhuizen, informatie over leuke activiteiten in uw buurt en nog veel meer.

Zo zorgen we samen voor elkaar in Heerlen!

Schuilen onder de stad

Heerlen heeft nog heel wat geheimen te onthullen... Vele daarvan liggen recht onder onze voeten, verborgen en soms vergeten. In de serie Heerlen Ondergronds nemen we u mee naar beneden. We gaan met dichter Merlijn Huntjens en experts op pad om deze en andere bijzondere historische plekken aan het daglicht te brengen. Zo wist u vast niet dat er een enorme schuilkelder voor 15.000 (!) Heerlenaren recht onder het Burgemeester van Grunsvenplein ligt.

Totdat de bom valt

We starten de serie met de Koude Oorlog in de jaren vijftig. Toen ontstond de angst voor een atoombom. Vanwege de dreiging dat 'de bom' zou vallen, richtte de overheid schuilplaatsen in bij nieuwbouwprojecten. De schuilkelder onder het Burgemeester van Grunsvenplein is hier een voorbeeld van. Bij de bouw van de parkeergarage werd de onderste verdieping geschikt gemaakt als schuilkelder. Met een zware poort kan de verdieping worden afgesloten. Er waren douches, veldbedden en noodstroomvoorzieningen. Met een capaciteit van 15.000 mensen is het een van de grootste schuilkelders van Nederland. Ook bij APG zijn nog twee schuilkelders intact, waar zelfs een origineel luchtalarm is terug te vinden! Veel kelders zijn verdwenen of onherkenbaar. Maar deze in Heerlen niet. Ze zijn een bijzonder onderdeel van een verborgen verleden.

Nieuwsgierig geworden?

In twee video's neemt Merlijn u mee naar de schuilkelders onder het van Grunsvenplein en het kantoor van APG. Hij laat het originele luchtalarm zelfs even horen. En de videoserie wordt komend jaar nog uitgebreid. Zo gaan we een kijkje nemen in de grafkelders op de Akerstraat en de middeleeuwse kelders bij het Pancratiusplein. Elke nieuwe aflevering kondigen we aan op onze facebookpagina en zetten we op de website. De eerste twee afleveringen zijn al te bekijken op **heerlen.nl/ondergronds.**

PRAKTISCH

Afval aanbieden rond de jaarwisseling

Rond de feestdagen kunnen de inzameldagen van uw afval anders zijn dan u gewend bent. Op de Kerstdagen en Nieuwjaarsdag wordt namelijk geen afval opgehaald. Op uw afvalkalender ziet u precies op welke dagen dan wel. Kijk op uw afvalkalender in de Milieu App of op **rd4.nl/afvalkalender**. Ook vindt u hier alle inzameldagen van 2022.

TIP

Stel een alarm in en ontvang bericht als uw afval naar buiten moet

In de Milieu App kunt u aangeven of u een alarm wilt ontvangen als uw afval naar buiten moet. U kunt zelfs aangeven voor welk afval en hoe lang van te voren u het alarm wilt krijgen. En de app heeft een handige afvalscheidingswijzer waarin u eenvoudig kunt opzoeken in welke container of zak uw afval hoort.

Gratis downloaden

De Milieu App is gratis te downloaden via de App Store (IOS) en Google Play Store (Android). U voert uw adres in en kunt direct aan de slag.

Ziet u iets verdachts?

Meldt het volledig anoniem!

Soms is het niet gemakkelijk om naar de politie te stappen als u een vermoeden heeft rond drugs, prostitutie of fraude in uw buurt. Of als iemand een onverklaarbaar hoog vermogen heeft. U kent de persoon of bent misschien bang voor wraak. Of u wilt er gewoon zo weinig mogelijk mee te maken hebben. Maar... deze ogen en oren zijn wel heel belangrijk om misdaad op te sporen en aan te pakken. Daarom heeft de gemeente zich aangesloten bij Meld Misdaad Anoniem. Dit is een onafhankelijke organisatie en geen onderdeel van de politie. U kunt uw vermoedens daar anoniem melden en zij zorgen voor de rest.

Bel 0800-7000

Meld Misdaad Anoniem is zeven dagen per week bereikbaar via 0800-7000. Op maandag t/m vrijdag van 8.00 tot 22.00 uur en in weekenden en op feestdagen van 9.00 tot 17.00 uur. Melden kan ook 24/7 via een beveiligde omgeving op **meldmisdaadanoniem.nl/melden.**

Een witte kerst?

Voorbereid op winterse gladheid

De winter is aangebroken. Dat betekent misschien sneeuwpret en prachtige vriesdagen. Maar ook gladheid. Wij zijn in ieder geval voorbereid op winters weer. Bij kans op gladheid rijden de strooiwagens op alle hoofdwegen, belangrijke wegen in de wijken en op plekken die goed bereikbaar moeten blijven. De gemeente strooit op rijbanen en fietspaden. We strooien niet op binnenwegen, zoals zijwegen, woonerven of wegen waar voornamelijk bestemmingsverkeer rijdt. Strooien heeft alleen nut als er vaak over het zout heengereden wordt. We strooien ook niet op stoepen en voetpaden. De strooiroutes van de gemeente zijn te vinden op **heerlen.nl/strooiroutes.**

Aangepaste openingstijden feestdagen

Rond de feestdagen in december gelden aangepaste openingstijden voor de kantoren en balies van de gemeente Heerlen. De gemeente is gesloten van vrijdag 24 december t/m vrijdag 31 december. De balies in de publiekshal in de Geleenstraat en het Maanplein zijn wel elke dag geopend, maar minder lang. U kunt daar vrijdag 24 en maandag 27 t/m vrijdag 31 december terecht van 8.30 tot 14.00 uur. Op maandag 3 januari 2022 zijn ze uitzonderlijk geopend van 8.30 tot 13.00 uur.

**Wil je wat doen in jouw buurt?
We zijn altijd blij met actieve burgers!**

Kijk op heerlen.nl/buurtinitiatief

WAT IS ER TE DOEN?

Kijk in de UITagenda!

NIEUW!

heerlenmijnstad.nl

Een langgekoesterde wens is uitgekomen, Heerlen heeft een UITagenda! Achter de schermen werkten de gemeente en Heerlen Mijn Stad de afgelopen maanden samen aan de ontwikkeling van deze online agenda bomvol Heerlense 'uitjes'. De agenda is te vinden op **heerlenmijnstad.nl**, waar eerst alleen de evenementenkalender voor het centrum van Heerlen stond. Deze is nu uitgebreid naar de hele gemeente. En naast evenementen vindt u hier nu ook tentoonstellingen, voorstellingen en andere activiteiten zoals street art tours terug. Dit alles in een geheel nieuw jasje en met handige zoekfilters. Gemak dient immers de mens. Met deze UITagenda laat Heerlen zien dat de stad een 'podium' van formaat is, waar werkelijk elke week wel 'iets' te doen is op cultureel vlak.

Stuur uw eigen evenement in!

Heerlen Mijn Stad beheert en presenteert de UITagenda. Mocht er een activiteit of evenement ontbreken, dan kan dit via de website ingestuurd worden. Graag zelfs!

Nb: afhankelijk van de laatste nieuwe coronaregels kan het zijn dat er tijdelijk minder activiteiten in de UITagenda staan.

fotografie: Luc Lodder

Coole Heerlense Winter

Tot en met 9 januari dompelt hartje Heerlen zich weer onder in winterse sferen tijdens Wintertijd, met 'coole' activiteiten voor jong en oud zoals de schaatsbaan op het Pancratiusplein. Voor zover corona de activiteiten toelaat natuurlijk.

VAN HET COLLEGE

7x de allerbeste wensen

Samen komen
we verder.
Liefde is de basis.

Roel Wever
Burgemeester
We zijn met verve aan de slag in dit mooie, maar ook ingewikkelde jaar. Corona beheerst ons leven en dat valt zwaar. Tegelijkertijd zetten we daadkrachtig prachtige dingen neer: de transformatie van het centrum, de start Heerlen Noord, het nieuwe stadskantoor, Cultura Nova, IBA en regionale samenwerking. Voorspoed en tegenslag horen erbij, ik wens alle Heerlenaren dan ook dat ze het nieuwe jaar met vertrouwen tegemoet zien! Samen komen we weer verder in 2022, met liefde als basis.

Peter van Zutphen
Wethouder Welzijn, Armoedebestrijding en Centrumontwikkeling
De feestdagen staan weer voor de deur. Voor velen een periode van gezelligheid. Dit jaar maken de omstandigheden dat misschien moeilijker. Maar we zullen er het beste van maken, met het besef van de verantwoordelijkheid voor elkaars gezondheid.

Voor sommigen kunnen de kerstdagen een verdrietige periode zijn. Wie net een dierbare heeft verloren voelt dat gemis juist nu des te meer.

Laten we hopen dat het nieuwe jaar ons in alle opzichten veel geluk brengt!

Martin de Beer
Wethouder Economie, Arbeidsmarkt en Sport
We sluiten 2021 af en kijken terug op wederom een turbulent jaar. Corona blijft ons allemaal achtervolgen. Ik heb diep respect voor het doorzettingsvermogen en de creativiteit van ondernemers, vrijwilligers en inwoners van onze stad. Samen maken we Heerlen elke dag een beetje mooier. Met meer perspectief op een gelukkiger, gezonder en welvarender leven voor iedereen. Ik wens ons allen hele fijne en rustige kerstdagen met familie en vrienden. Op naar een fantastisch nieuwjaar!

Loek Damen
Wethouder Middelen, Ruimtelijke Ordening en Herstructurering
Natuurlijk lag ook het afgelopen jaar opnieuw het accent op de pandemie. Toch is het belangrijk dat we ook de mooie momenten de revue laten passeren. Daaruit putten we immers de energie om het jaar 2022 te starten. Iedereen koestert haar of zijn eigen momenten, die extra motivatie hebben opgeleverd afgelopen jaar. Saamhorigheid is daarbij een element dat voor iedereen telt!

Charles Claessens
Wethouder Beheer en Onderhoud, Mobiliteit, Duurzaamheid & Milieu
Door een gelukkig toeval kan iemand de wereld een tijd regeren, maar door de deugd van de liefde kan hij de wereld voor eeuwig regeren.
Hij die verdedigt met liefde hoeft niets te vrezen;
De hemel zal hem redden en hem beschermen met liefde.
Door vriendelijke woorden ontstaat vertrouwen.
Door vriendelijke gedachten ontstaat diep inzicht.
Door vriendelijke gevoelens ontstaat liefde.

Met deze woorden van Lao-tse wens ik u een Zalig Kerstfeest, vertrouwen, inzicht en liefde voor 2022 toe!

Jordy Clemens
Wethouder Onderwijs, Jeugd, Cultuur, Erfgoed en Wonen
Eindelijk staan de meest verlichte donkere dagen weer voor de deur.
Wat kijken we ernaar uit kerst te vieren met de mensen om wie we het meest geven. Maar zullen we deze kerst óók even stilstaan bij al die mensen die elke dag voor ons allemaal in touw zijn?
In de zorg, het onderwijs, bij de politie of door – ook nu – ons afval op te halen en onze straten vrij te houden.
Samen leven, samen vieren!

Adriane Keulen
Wethouder Integraal Ouderenbeleid, Buurtgericht Werken, Publieke Dienstverlening en Informatisering
Alweer feestdagen met een somber corona-randje. Menig stadsgenoot werd getroffen. Door de ziekte, of door de coronamaatregelen. Ook de verscherpte tegenstellingen in onze samenleving baren mij zorgen. Tegelijk zie ik ook mensen voor elkaar klaar staan, voor een familielid, voor een buur of een andere dierbare. Zelfs mensen die elkaar niet kenden, zijn nader tot elkaar gekomen. Dit is hartverwarmend en biedt hoop. Ik wens u en al uw naasten een gezond en voorspoedig nieuw jaar!